การจัดบริการแก่กลุ่ม เป้าหมาย MSM เยาวชน ที่เข้ากับบริบทของหน่วยงาน (ในสถานศึกษา)

การจัดบริการแก่กลุ่ม เป้าหมาย MSM เยาวชน ที่เข้ากับบริบทของหน่วยงาน

- การให้บริการที่เป็นมิตร
- เข้าใจบริบทของกลุ่มเป้าหมาย
- ระบุกลุ่มเป้าหมายและสามารถประเมินพฤติกรรมเสี่ยงตามบริบทของผู้รับบริการ
- การนำเข้าสู่ระบบสุขภาพที่เหมาะสม และติดตามรับบริการต่อเนื่อง

ที่มา

- อัตราการติดเชื้อเอชไอวีของคนไทย **ร้อยละ 1-1.2** อัตราการติดเชื้อในกลุ่มชายที่มีเพศสัมพันธ์กับชายสูงถึง **ร้อยละ 20** แต่อัตราการเข้ารับการตรวจเพียงร้อยละ 29
- มีปัจจัยที่ส่งผลต่อการเข้ารับการตรวจเอชไอวี และตรวจสุขภาพ ได้แก่ **การขาดข้อมูลที่ชัดเจน ขาดการประเมินความเสี่ยง การขาดความตระหนัก ทัศนคติเกี่ยวกับการเข้ารับบริการ**
- ความก้าวหน้าทางวิทยาการด้านการดูแลรักษาเอชไอวี/เอดส์ ได้แก่ **ยาต้านไวรัสที่มีประสิทธิภาพ ระบบบริการดีขึ้น ระบบประกันสุขภาพของรัฐที่ช่วยให้เข้ารับบริการโดยไม่เสียค่าใช้จ่าย**
- **การรู้สถานการณ์ติดเชื้อของตนเอง**เป็นเรื่องที่มีประโยชน์(รักษาไว สุขภาพดียืนยาว ลดการรับหรือแพร่เชื้อได้)
- **การจัดชุดบริการ RRTTR(Reach-Recruit-Teast-Treat-Retain)** ประกอบไปด้วยการบริการเพื่อเข้าถึงกลุ่มเป้าหมาย /เชิญชวนเข้าสู่บริการ/ตรวจเอชไอวี/การรักษา/การดูแลต่อเนื่อง เพื่อยุติปัญหาเอดส์

พื้นที่ดำเนินการ

พื้นที่ที่มีดำเนินการที่ผ่านมา

- โรงเรียนสุรนารีวิทยา 2
- โรงเรียนอุบลรัตน์ราชกัญญาวิทยาลัย นครราชสีมา
- โรงเรียนบุญวัฒนา
- โรงเรียนโนนสูงศรีธานี
- โรงเรียนบุญเหลือวิทยานุสรณ์
- โรงเรียนธารปราสาทเพชรวิทยา
- โรงเรียนขามทะเลสอวิทยา
- โรงเรียนจักราชวิทยา
- โรงเรียนโชคชัยสามัคคี
- โรงเรียนลำทะเมนไชยพิทยาคม
- โรงเรียนปากช่อง
- โรงเรียนพิมายวิทยา
- โรงเรียนพิมายดำรงวิทยา
- โรงเรียนจระเข้หินสังฆกิจวิทยา
- โรงเรียนเทพาลัย
- โรงเรียนนิคมพิมายศึกษา
- โรงเรียนชุมพวงศึกษา
- โรงเรียนภู่วิทยา
- โรงเรียนโคราชพิทยาคม

พื้นที่ที่มีแผนเพื่อดำเนินการ

- โรงเรียนมัธยมวชิราลงกรณวนาราม
- โรงเรียนมัธยมด่านขุนทด
- โรงเรียนหนองกราดวัฒนา
- โรงเรียนหนองบัวละครวิทยา
- โรงเรียนราชสีมาวิทยาลัย
- โรงเรียนสุรธรรมพิทักษ์
- โรงเรียนบุญวัฒนา ๒
- โรงเรียนมหิศราธิบดี
- โรงเรียนพุดซาพิทยาคม
- โรงเรียนศรีสุขวิทยา
- โรงเรียนเมืองพลับพลาพิทยาคม
- โรงเรียนห้วยแถลงพิทยาคม
- โรงเรียนหนองบุญมากประสงค์วิทยา
- โรงเรียนท่าช้างราษฎร์บำรุง
- โรงเรียนเสิงสาง
- โรงเรียนโนนสมบูรณ์วิทยา
- โรงเรียนจระเข้หินสังฆกิจวิทยา
- โรงเรียนสมเด็จธีรญานมุนี
- โรงเรียนหนองน้ำใสพิทยาคม
- โรงเรียนขามสะแกแสง
- โรงเรียนบุญเหลือวิทยานุสรณ์๒
- โรงเรียนเมืองคง
- โรงเรียนบ้านเหลื่อมพิทยาสรรพ์
- โรงเรียนเกล็ดลิ้นวิทยา
- โรงเรียนบึงพะไล
- โรงเรียนแก้งสนามนางพิทยาคม
- โรงเรียนสีดาวิทยา
- โรงเรียนหันห้วยทราบพิทยาคม
- โรงเรียนมิตรภาพวิทยา
- โรงเรียนกระเบื้องนอกพิทยาคม

ผลการดำเนินงาน

- ผู้บริหารสถานศึกษา/ผู้เกี่ยวข้อง มีความเข้าใจโครงการ และส่งเสริมสนับสนุนการดำเนินงาน
- เกิดแนวทางการทำงานกับกลุ่มเป้าหมายในสถานศึกษา
- นักเรียนที่เข้าร่วมโครงการมีความรู้ ความเข้าใจ สามารถประเมินพฤติกรรมเสี่ยงของตนเอง และต้องการที่จะเข้ารับบริการตรวจเลือดมากขึ้น

ข้อจำกัดที่พบ

- การรับรู้และการมีส่วนร่วมของเครือข่ายต่างๆที่เกี่ยวข้อง
- ความเข้าใจที่มีต่อความหลากหลายทางเพศ
- มุมมองที่มีต่อกลุ่มเป้าหมาย
- การจัดบริการที่เชื่อมโยงระหว่างการทำงานเชิงรุกกับบริการที่เป็นมิตร
- การส่งต่อระหว่างบริการต่างๆ

การพัฒนาแนวทางการดำเนินงาน

- เข้าถึงกลุ่มเป้าหมายในการทำงานเชิงรุก ในสถานศึกษา ในชุมชน ในพื้นที่รวมตัวอื่นๆ
- ให้ความรู้ความเข้าใจ ผ่านกิจกรรม รายบุคคล กิจกรรมกลุ่ม รณรงค์สาธารณะ เครือข่ายทางสังคมออนไลน์ การให้บริการเคลื่อนที่ ที่หลากหลาย และครอบคลุมมิติต่างๆที่เกี่ยวข้องกับกลุ่มเป้าหมาย
  - เพศ เพศวิถี เพศภาวะ
  - ชุดความรู้เรื่องสุขภาพชายรักชาย
  - ชุดความรู้เรื่องการติดเชื้อเอชไอวี
  - ชุดความรู้เรื่องโรคติดต่อทางเพศสัมพันธ์
  - ชุดความรู้เรื่องการตรวจเลือดหาเชื้อเอชไอวีโดยความสมัครใจ
  - ความรู้เรื่องสิทธิด้านสุขภาพ/สิทธิด้านอื่นๆ
  - ความรู้เรื่องการเข้ารับบริการที่เป็นมิตร
- สร้างความตระหนักให้เห็นความสำคัญของการดูแลสุขภาพ และความสำคัญของการตรวจเชิญชวนเข้ารับการตรวจเอชไอวี โรคติดต่อทางเพศสัมพันธ์ และอื่นๆ
- เชิญชวนเข้ารับการตรวจเอชไอวี โรคติดต่อทางเพศสัมพันธ์ และอื่นๆ
- ส่งต่อเข้ารับบริการสุขภาพ
- การติดตามอย่างต่อเนื่อง

ขั้นตอนการดำเนินงานในสถานศึกษา

- ประชุมชี้แจงแก่เครือข่ายการทำงาน ประชาสัมพันธ์โครงการ
- เข้าพบเพื่อชี้แจง/ขอรับข้อเสนอกับผู้บริหารสถานศึกษาและบุคลากรในสถานศึกษา
- การสำรวจกลุ่มเป้าหมายในสถานศึกษาและสำรวจกลุ่มเป้าหมายในสถานศึกษาเพื่อแผนการดำเนินงานในสถานศึกษา
- วางแผนจัดกิจกรรมกับกลุ่มเป้าหมาย(วัน เวลา และรูปแบบกิจกรรม)
- จัดกิจกรรม(กลุ่มบอยเฟรนด์โคราชและสถานบริการสาธารณสุขในพื้นที่)
- การเชิญชวนให้เข้ารับตรวจเลือด และการส่งต่อเข้ารับบริการ
- การติดตาม
- การประเมินผลการดำเนินงาน

กิจกรรมเพื่อสนับสนุนการดำเนินงาน

- ประชุมเครือข่ายการทำงานระดับจังหวัด(หน่วยงานจังหวัด)เพื่อขับเคลื่อนและสนับสนุนการในพื้นที่
- การขับเคลื่อนเชิงนโยบายโดยการจัดทำบันทึกข้อตกลงของผู้บริหารหน่วยงานระดับจังหวัด
- การสร้างความเข้าใจและการส่วนร่วมของเครือข่ายสื่อมวลชน
- ประชุมเครือข่ายการทำงานระดับอำเภอ(สสอ.)
- การวางแผนการมีส่วนร่วมการดำเนินงานในระดับพื้นที่
- การพัฒนาศักยภาพเครือข่ายการทำงาน
- กานำเทคนิคหรือนวตกรรมต่างๆที่เหมาะสมมาใช้
- การวิเคราะห์ข้อมูลกลุ่มเป้าหมายและการวางแผนการทำงานเชิงรุกและการจัดบริการที่เป็นมิตร
- การวางแผนการดำเนินงานในสถานศึกษาร่วมกับสถานศึกษา(สำรวจ/วางแผนกิจกรรม/ส่งต่อบริการ)

ประชุมเครือข่ายการทำงานระดับจังหวัด(หน่วยงานจังหวัด)
เพื่อขับเคลื่อนและสนับสนุนการในพื้นที่

การลงนามบันทึกข้อตกลงความเข้าใจในการดำเนินงาน ในโรงเรียน/ชุมชน คนโคราช สุขภาพดีตามยุทธศาสตร์อนามัยวัยเรียน

๖ พฤศจิกายน ๒๕๖๐

การลงนามบันทึกข้อตกลงความเข้าใจในการดำเนินงาน
ในโรงเรียน/ชุมชน คนโคราช สุขภาพดีตามยุทธศาสตร์อนามัยวัยเรียน
๖ พฤศจิกายน ๒๕๖๐

ข่าวเพื่อสื่อมวลชน
สำนักงานสาธารณสุขจังหวัดนครราชสีมา
@ งานยุทธศาสตร์และประชาสัมพันธ์ กลุ่มงานพัฒนาคุณภาพและบริหารบริการ
เลขที่ 235 หมู่ 11 ต.โคกกรวด อ.เมือง จ.นม. 30280 E-mail: news2011.korat@gmail.com

นพ.สุวิทย์ สสจ.โคราชจับมือMOUผู้บริหารการศึกษาและท้องถิ่นจังหวัด
เพื่อ"คนโคราชสุขภาพดี"

นพ.สุวิทย์ โรจนสัณฐิยธร นพ.สสจ.นครราชสีมา เป็นประธานเปิดงานรณรงค์แก้ปัญหาโรคพยาธิใบไม้ตับและมะเร็งท่อน้ำดีและประชุมเชิงปฏิบัติการการบันทึกข้อตกลงMOUขับเคลื่อนการดำเนินงานโรงเรียนชุมชนคนโคราชสุขภาพดี โดยมีนายวีระศักดิ์ ศรีไสกา ผอ.สนง.ส่งเสริมการปกครองท้องถิ่น จ.นครราชสีมา นายพิทยา ไชยแจคล ผอ.สพม. เขต 31 นายพิชิตชู ขจกิ่ง ผอ.สพป. เขต1 นายนิติธร ทองอนุบาล รอง ผอ.สพป.เขต2 ศร.ภาณุพนา เปรมศิริศนา รอง ผอ.สพป.เขต3 นายปราโมทย์แสนกล้า ผอ.สพป.เขต 4 นายชัยพร บุญระคม ผอ.สพป.เขต 5 นายทนอง สุดสะอาด ผอ.สพป.เขต 6 และนายพิรเทพศ์ สุรเสน ผอ.สพป.เขต 7 โดยมี นางดุจรัตน์ อัครวราศิลย์ ผอ.กลุ่มอำนวยการ สชต.นครราชสีมา นางสศาพิชญ์สมัย อมิตรวงศ์ หัวหน้ากลุ่มงานควบคุมโรคไม่ติดต่อสุขภาพจิต และอาเสพติด และหัวหน้ากลุ่มงาน ของ สสจ.นครราชสีมา ผู้แทน นายก อบจ.นครราชสีมา ผู้แทนนายกเทศบาลนครนครราชสีมา ผู้ว่าว ผอ.รพ.มหาราชนครราชสีมา สาธารณสุขอำเภอ ชมรม อสม. จ.นครราชสีมา และผู้รับผิดชอบงานพยาธิใบไม้ตับและมะเร็งท่อน้ำดีทุกทั้ง 32 อำเภอ ตลอดจนเครือข่ายสื่อมวลชน รวมกว่า 120คนเข้าร่วมงาน วันนี้(6 พ.ย. 2560) ที่ห้องประชุมหลวงพ่อคูณปริสุทโธ สสจ. ครราชสีมา

ข้อมูลข่าว: นายนิติ มีวิวัฒ
องค์กรแห่งการเรียนรู้ มุ่งผลสัมฤทธิ์ จิตบริการ ทำงานเป็นทีม แบบอย่างที่ดีด้านสุขภาพ

การลงนามบันทึกข้อตกลงความเข้าใจในการดำเนินงาน ในโรงเรียน/ชุมชน คนโคราช สุขภาพดีตามยุทธศาสตร์อนามัยวัยเรียน

๖ พฤศจิกายน ๒๕๖๐

ประชุมเครือข่ายสื่อมวลชน

การประชุมวางแผนการทำงานร่วมกันของเครือข่ายการทำงานสถานศึกษาและกลุ่มบอยเฟรนด์โคราช

ประชุมเครือข่ายการทำงานระดับอำเภอ(สสอ.)
เพื่อขับเคลื่อนการดำเนินงานแบบบูรณาการ

การประชุมเตรียมความพร้อมฯ
ระดับอำเภอ(สสอ./รพช.)

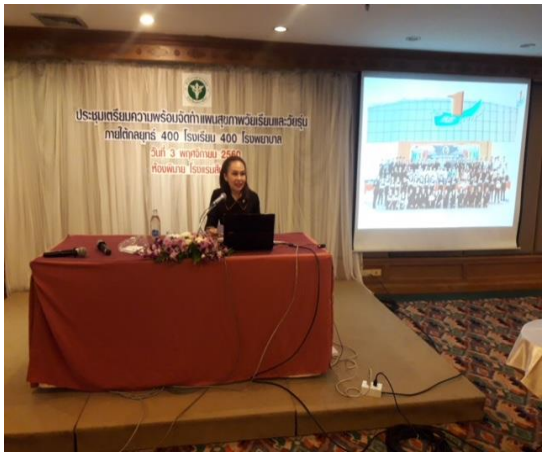

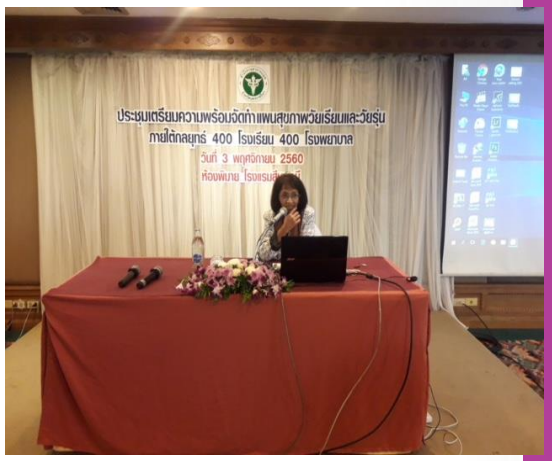

การประชุมเตรียมความพร้อมฯ
ระดับอำเภอ(สสอ./รพช.)

การดำเนินงานเพื่อรองรับชุดบริการ RRTTR

- การสร้างทีมงาน

การพัฒนาระบบบริการเพื่อเชื่อมต่อการทำงานเชิงรุก

ร่าง Flow chart

การพัฒนาระบบบริการ การให้การปรึกษาที่มีความเฉพาะ

“บริบท” คืออะไร?

การใช้ Programmatic Mapping

- การมีส่วนร่วม ในฐานะ **ผู้รู้** เพื่อชี้เป้า หรือสถานที่รวมตัว(list)
  - สถานที่/ประเภท
  - กลุ่มเป้าหมาย/จำนวน
  - ช่วงเวลาในการรวมตัว
  - การเข้ารับบริการสุขภาพ
- การสำรวจข้อมูลจาก**กลุ่มเป้าหมาย**ในสถานที่รวมตัว
  - สถานที่/ประเภท
  - ประเภทของกลุ่มเป้าหมาย/อายุ/จำนวน
  - ช่วงเวลาในการรวมตัวแต่ละวัน/แต่ละสัปดาห์/ช่วงที่มีการรวมตัวมากที่สุดของปี
  - กิจกรรมที่กลุ่มเป้าหมายทำในสถานที่รวมตัว
  - ความสนใจ/ค่านิยม/ความตระหนักเกี่ยวกับสุขภาพ
  - การเข้าถึง/การจัดบริการสุขภาพต่างๆ

ประเภทของจุดรวมตัว	จุดรวมตัว	จำนวนจุดรวมตัว
พื้นที่สาธารณะ	สนามกีฬา ลานออกกำลังกาย	17
	สวนสาธารณะ	11
	ร้านเสริมสวย	7
	ในชุมชน	10
	สนามวอลเลย์บอล	1
	อื่นๆ	7
	ที่พักส่วนบุคคล	2
	ตลาดสด ตลาดนัด	-
	ปั๊มน้ำมัน	1
	ริมถนน วงเวียน สี่แยก	-
	ห้างสรรพสินค้า	1

ประเภทของจุดรวมตัว	จุดรวมตัว	จำนวนจุดรวมตัว
สถานบันเทิง/สถานบริการ	ผับเธคทั่วไป	11
	ร้านอาหาร	2
	คาราโอเกะ	-
	ฟิตเนส	1
	โรงแรม รีสอร์ท	-

กลุ่มประชากร	ประเภทของจุดรวมตัว	จุดรวมรวมตัว	ตำบล					รวม
			ในเมือง	โพธิ์กลาง	หนองจะบก	โคกสูง	มะเริง	
MSM	พื้นที่สาธารณะ	สนามกีฬา ลานออกกำลังกาย	2	-	-	-	-	2
		ในชุมชน	-	-	-	-	-	-
		สวนสาธารณะ	2	-	-	-	-	2
		ร้านเสริมสวย	-	-	-	-	-	-
		อื่นๆ	3	-	-	-	-	3
		สนามวอลเลย์บอล	-	-	-	-	-	-
		ห้างสรรพสินค้า	1	-	-	-	-	1
		ที่พักส่วนบุคคล	2	-	-	-	-	2
	สถานบันเทิง/สถานบริการ	ผับเธคทั่วไป	6	-	-	-	-	6
		ร้านอาหาร	1	-	-	-	-	1
		ฟิตเนส	1	-	-	-	-	1
		โรงแรม รีสอร์ท	-	-	-	-	-	-
		คาราโอเกะ	-	-	-	-	-	-
TG	พื้นที่สาธารณะ	สนามกีฬา ลานออกกำลังกาย	3	1	-	-	-	4
		สวนสาธารณะ	1	-	-	-	-	1
		ในชุมชน	-	-	1	-	1	2
		ร้านเสริมสวย	-	-	-	1	-	1
		สนามวอลเลย์บอล	-	-	-	-	-	
		อื่นๆ	1	1	-	-	-	2
		ปั๊มน้ำมัน	-	-	-	-	-	-
		ริมถนน วงเวียน สี่แยก	-	-	-	-	-	-
		ตลาดสด ตลาดนัด	-	-	-	-	-	-
	สถานบันเทิง/สถานบริการ	ผับเธคทั่วไป	5	-	-	-	-	5
		ร้านอาหาร	-	-	-	-	-	-
		คาราโอเกะ	-	-	-	-	-	-

กลุ่มประชากร	ประเภทของจุดรวมตัว	จุดรวมรวมตัว	ตำบล					รวม
			หนองระเวียง	ปรุใหญ่	หมื่นไวย	พลกรัง	หนองไผ่ล้อม	
MSM	พื้นที่สาธารณะ	สนามกีฬา ลานออกกำลังกาย	-	-	-	1	-	1
		ในชุมชน	1	-	-	-	-	1
		สวนสาธารณะ	-	-	-	-	-	
		ร้านเสริมสวย	-	1	-	-	-	1
		อื่นๆ	-	-	-	-	-	-
		สนามวอลเลย์บอล	-	-	-	-	-	-
		ห้างสรรพสินค้า	-	-	-	-	-	-
		ที่พักส่วนบุคคล	-	-	-	-	-	-
	สถานบันเทิง/สถานบริการ	ผับเธคทั่วไป	-	-	-	-	-	-
		ร้านอาหาร	-	-	-	-	-	-
		ฟิตเนส	-	-	-	-	-	-
		โรงแรม รีสอร์ท	-	-	-	-	-	-
		คาราโอเกะ	-	-	-	-	-	-
TG	พื้นที่สาธารณะ	สนามกีฬา ลานออกกำลังกาย	-	1	-	-	-	1
		สวนสาธารณะ	-	-	-	-	1	1
		ในชุมชน	-	1	-	-	-	1
		ร้านเสริมสวย	-	2	1	-	-	3
		สนามวอลเลย์บอล	-	-	-	-	-	-
		อื่นๆ	-	-	-	-	-	-
		ปั๊มน้ำมัน	-	-	-	-	-	-
		ริมถนน วงเวียน สี่แยก	-	-	-	-	-	-
		ตลาดสด ตลาดนัด	-	-	-	-	-	-
	สถานบันเทิง/สถานบริการ	ผับเธคทั่วไป	-	-	-	-	-	-
		ร้านอาหาร	-	-	-	-	-	-
		คาราโอเกะ	-	-	-	-	-	-

กลุ่มประชากร	ประเภทของจุดรวมตัว	จุดรวมรวมตัว	ตำบล					รวม
			หัวทะเล	บ้านเกาะ	พุดซา	บ้านโพธิ์	จอหอ	
MSM	พื้นที่สาธารณะ	สนามกีฬา ลานออกกำลังกาย	2	-	-	1	-	3
		ในชุมชน	-	-	-	-	-	-
		สวนสาธารณะ	3	-	-	-	-	3
		ร้านเสริมสวย	-	-	-	-	-	-
		อื่นๆ	-	-	-	-	-	-
		สนามวอลเลย์บอล	-	-	-	-	-	-
		ห้างสรรพสินค้า	-	-	-	-	-	-
		ที่พักส่วนบุคคล	-	-	-	-	-	-
	สถานบันเทิง/สถานบริการ	ผับเธคทั่วไป	-	-	-	-	-	-
		ร้านอาหาร	-	-	-	-	-	-
		ฟิตเนส	-	-	-	-	-	-
		โรงแรม รีสอร์ท	-	-	-	-	-	-
		คาราโอเกะ	-	-	-	-	-	-
TG	พื้นที่สาธารณะ	สนามกีฬา ลานออกกำลังกาย	1	1	-	1	-	3
		สวนสาธารณะ	-	-	-	-	1	1
		ในชุมชน	-	1	1	1		3
		ร้านเสริมสวย	-	-	-	-	-	-
		สนามวอลเลย์บอล	-	-	-	-	-	-
		อื่นๆ	1	-	-	-	-	1
		ปั๊มน้ำมัน	-	-	-	-	-	-
		ริมถนน วงเวียน สี่แยก	-	-	-	-	-	-
		ตลาดสด ตลาดนัด	-	-	-	-	-	-
	สถานบันเทิง/สถานบริการ	ผับเธคทั่วไป	-	-	-	-	-	-
		ร้านอาหาร	-	-	-	-	-	-
		คาราโอเกะ	-	-	-	-	-	-

กลุ่มประชากร	ประเภทของจุดรวมตัว	จุดรวมรวมตัว	ตำบล					รวม
			โคกกรวด	ไชยมงคล	หนองบัวศาลา	สุรนารี	สีมุม	
MSM	พื้นที่สาธารณะ	สนามกีฬา ลานออกกำลังกาย	-	-	-	-	1	1
		ในชุมชน	-	-	-	-	-	-
		สวนสาธารณะ	-	1	-	-	-	1
		ร้านเสริมสวย	-	-	-	-	-	-
		อื่นๆ	-	-	-	-	-	-
		สนามวอลเลย์บอล	-	-	-	-	-	-
		ห้างสรรพสินค้า	-	-	-	-	-	-
		ที่พักส่วนบุคคล	-	-	-	-	-	-
	สถานบันเทิง/สถานบริการ	ผับเธคทั่วไป	-	-	-	-	-	-
		ร้านอาหาร	-	-	-	-	-	-
		ฟิตเนส	-	-	-	-	-	-
		โรงแรม รีสอร์ท	-	-	-	-	-	-
		คาราโอเกะ	-	-	-	-	-	-
TG	พื้นที่สาธารณะ	สนามกีฬา ลานออกกำลังกาย	-	-	-	-	-	-
		สวนสาธารณะ	-	-	-	1	-	1
		ในชุมชน	1	-	1		-	2
		ร้านเสริมสวย	-	-	-	1	-	1
		สนามวอลเลย์บอล	-	-	-	1	-	1
		อื่นๆ	-	-	-	-	-	
		ปั๊มน้ำมัน	1	-	-	-	-	1
		ริมถนน วงเวียน สี่แยก	-	-	-	-	-	-
		ตลาดสด ตลาดนัด	-	-	-	-	-	-
	สถานบันเทิง/สถานบริการ	ผับเธคทั่วไป	-	-	-	-	-	-
		ร้านอาหาร	-	-	-	-	-	-
		คาราโอเกะ	-	-	-	-	-	-

กลุ่มประชากร	ประเภทของจุดรวมตัว	จุดรวมรวมตัว	ตำบล					รวม
			ตลาด	พะเนา	หนองกระทุ่ม	หนองไข่น้ำ		
MSM	พื้นที่สาธารณะ	สนามกีฬา ลานออกกำลังกาย	-	-	-	-	-	-
		ในชุมชน	-	-	1	-	-	1
		สวนสาธารณะ	-	-		-	-	
		ร้านเสริมสวย	-	-	1	-	-	1
		อื่นๆ	-	-	-	-	-	-
		สนามวอลเลย์บอล	-	-	-	-	-	-
		ห้างสรรพสินค้า	-	-	-	-	-	-
		ที่พักส่วนบุคคล	-	-	-	-	-	-
	สถานบันเทิง/สถานบริการ	ผับเธคทั่วไป	-	-	-	-	-	-
		ร้านอาหาร	-	-	1	-	-	1
		ฟิตเนส	-	-	-	-	-	-
		โรงแรม รีสอร์ท	-	-	-	-	-	-
		คาราโอเกะ	-	-	-	-	-	-
TG	พื้นที่สาธารณะ	สนามกีฬา ลานออกกำลังกาย	-	1	-	1	-	2
		สวนสาธารณะ	-	-	1	-	-	1
		ในชุมชน	-	-	-	-	-	-
		ร้านเสริมสวย	-	-	-	-	-	-
		สนามวอลเลย์บอล	-	-	-	-	-	-
		อื่นๆ	1	-	-	-	-	1
		ปั๊มน้ำมัน	-	-	-	-	-	-
		ริมถนน วงเวียน สี่แยก	-	-	-	-	-	-
		ตลาดสด ตลาดนัด	-	-	-	-	-	-
	สถานบันเทิง/สถานบริการ	ผับเธคทั่วไป	-	-	-	-	-	-
		ร้านอาหาร	-	-	-	-	-	-
		คาราโอเกะ	-	-	-	-	-	-

สถานที่รวมตัว	บริการด้านเอชไอวี				
	มีบริการถุงยางอนามัยและสารหล่อลื่น	**มีบริการให้ข้อมูลความรู้โดยอาสาสมัคร/แกนนำ**	**มีบริการการตรวจโรคติดต่อทางเพศสัมพันธ์แบบคลินิกเคลื่อนที่**	**มีบริการการตรวจเลือดหาการติดเชื้อเอชไอวีแบบคลินิกเคลื่อนที่**	**มีบริการส่งต่อ VCT/STI/ARV**
พื้นที่สาธารณะ					
สนามกีฬา ลานออกกำลังกาย	9 แห่ง	7 แห่ง	3 แห่ง	2 แห่ง	1 แห่ง
สนามวอลเลย์บอล	3 แห่ง	ไม่มี	ไม่มี	ไม่มี	ไม่มี
สวนสาธารณะ	14 แห่ง	8 แห่ง	1 แห่ง	ไม่มี	ไม่มี
ในชุมชน	ไม่มี	ไม่มี	ไม่มี	ไม่มี	ไม่มี
ร้านเสริมสวย	14 แห่ง	4 แห่ง	ไม่มี	ไม่มี	ไม่มี
ที่พักส่วนบุคคล	1 แห่ง	ไม่มี	1 แห่ง	ไม่มี	ไม่มี
ปั๊ม**น้ำมัน**	2แห่ง	ไม่มี	1 แห่ง	ไม่มี	ไม่มี
อื่นๆ	9 แห่ง	5 แห่ง	3 แห่ง	ไม่มี	1 แห่ง
ตลาดสด ตลาดนัด	ไม่มี	ไม่มี	ไม่มี	ไม่มี	ไม่มี
ริมถนน วงเวียน สี่แยก	ไม่มี	ไม่มี	ไม่มี	ไม่มี	ไม่มี
ห้างสรรพสินค้า	1 แห่ง	1 แห่ง	ไม่มี	ไม่มี	ไม่มี
สถานบันเทิง/สถานบริการ					
ผับเธคทั่วไป	8 แห่ง	6 แห่ง	ไม่มี	ไม่มี	ไม่มี
ร้านอาหาร	5 แห่ง	3 แห่ง	ไม่มี	ไม่มี	ไม่มี
คาราโอเกะ	1 แห่ง	ไม่มี	ไม่มี	ไม่มี	ไม่มี
ฟิตเนส	ไม่มี	ไม่มี	ไม่มี	ไม่มี	ไม่มี
โรงแรม รีสอร์ท	1 แห่ง	1 แห่ง	ไม่มี	ไม่มี	ไม่มี

ข้อมูลใน Mobile Application

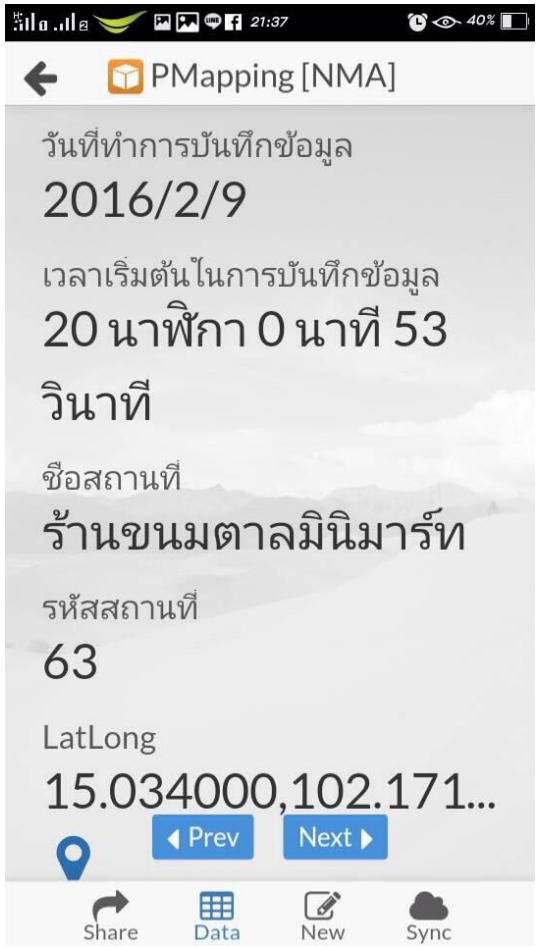

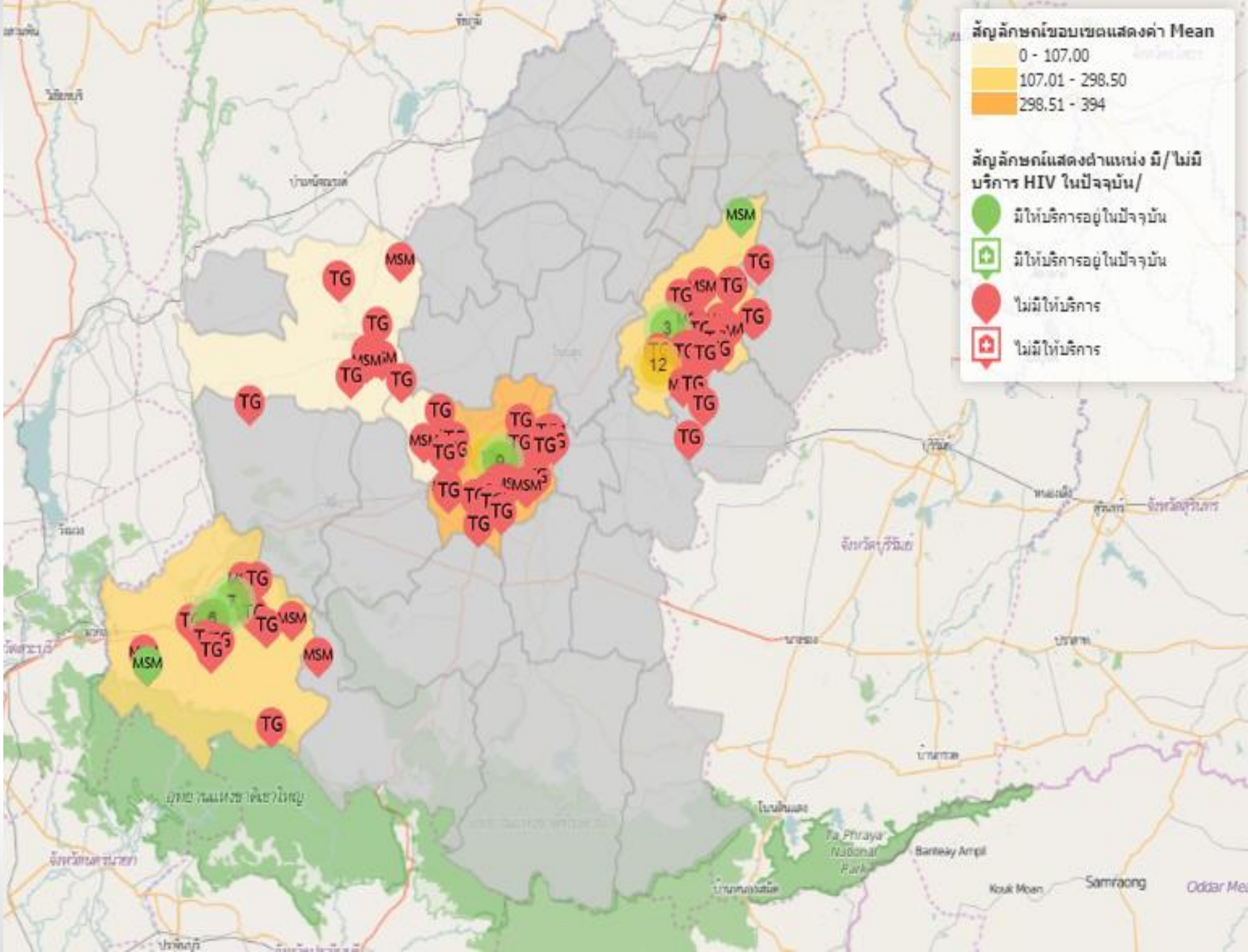
สัญลักษณ์ขอบเขตแสดงค่า Mean
0 - 107.00
107.01 - 298.50
298.51 - 394
สัญลักษณ์แสดงตำแหน่ง มี/ไม่มี บริการ HIV ในปัจจุบัน/
มีให้บริการอยู่ในปัจจุบัน
มีให้บริการอยู่ในปัจจุบัน
ไม่มีให้บริการ
ไม่มีให้บริการ
MSM
TG
Samraong

การวิเคราะห์สถานการณ์ และวางแผนเข้าถึงกลุ่มเป้าหมาย

การประชุมปฏิบัติการเพื่อวางแผนปฏิบัติการระหว่างสถานศึกษาและกลุ่มบอยเฟรนด์โคราช

ขั้นตอนผลการดำเนินงาน

การเข้าพบผู้บริหาร

กิจกรรมกลุ่มในสถานศึกษา

กิจกรรมกลุ่มในสถานศึกษา

กิจกรรมกลุ่มในสถานศึกษา

กิจกรรมกลุ่มในสถานศึกษา

กิจกรรมกลุ่มในสถานศึกษา

กิจกรรมกลุ่มในชุมชน

กิจกรรมกลุ่ม รพ.สต.

กิจกรรมกลุ่มในสถานบันเทิง(Pub&Bar)

การส่งต่อเพื่อเข้ารับการตรวจ VCCT ใน รพ.ชุมชน

การบริการคลินิกเคลื่อนที่(mobile clinic)

แผนการดำเนินงานต่อไป

- สำรวจกลุ่มเป้าหมาย โดยการจัดทำ Programmatic Mappiing ในอำเภอและคาดประมาณจำนวนกลุ่มเป้าหมายในทุกอำเภอ และวางแผนร่วมกันของเครือข่ายการทำงาน
- ประสานงานเครือข่ายสถานศึกษาในพื้นที่(สถานศึกษา สถานประกอบการ ชุมชน สถานบริการสาธารณสุข) ในการสำรวจข้อมูลกลุ่มเป้าหมาย
- จัดกิจกรรมที่เหมาะสมกับกลุ่มเป้าหมาย/พัฒนาระบบบริการเพื่อรองรับการทำงานเชิงรุก
  - ให้ความรู้รายบุคคล/รายกลุ่ม
  - ให้ความรู้ผ่านสังคมออนไลน์(Facebook, LINE)
  - กิจกรรมรณรงค์สาธารณะ
  - กิจกรรมคลินิกเคลื่อนที่(Mobile clinic)
  - การเชิญชวนเข้ารับบริการตรวจ HIV/ การตรวจรักษาโรคติดต่อทางเพศสัมพันธ์
  - การส่งต่อบริการตามสิทธิ
- การประเมินผลการทำงาน